

2.07 Gerontopsychiatrie geschlossen, 24 Betten (ehem. D0)

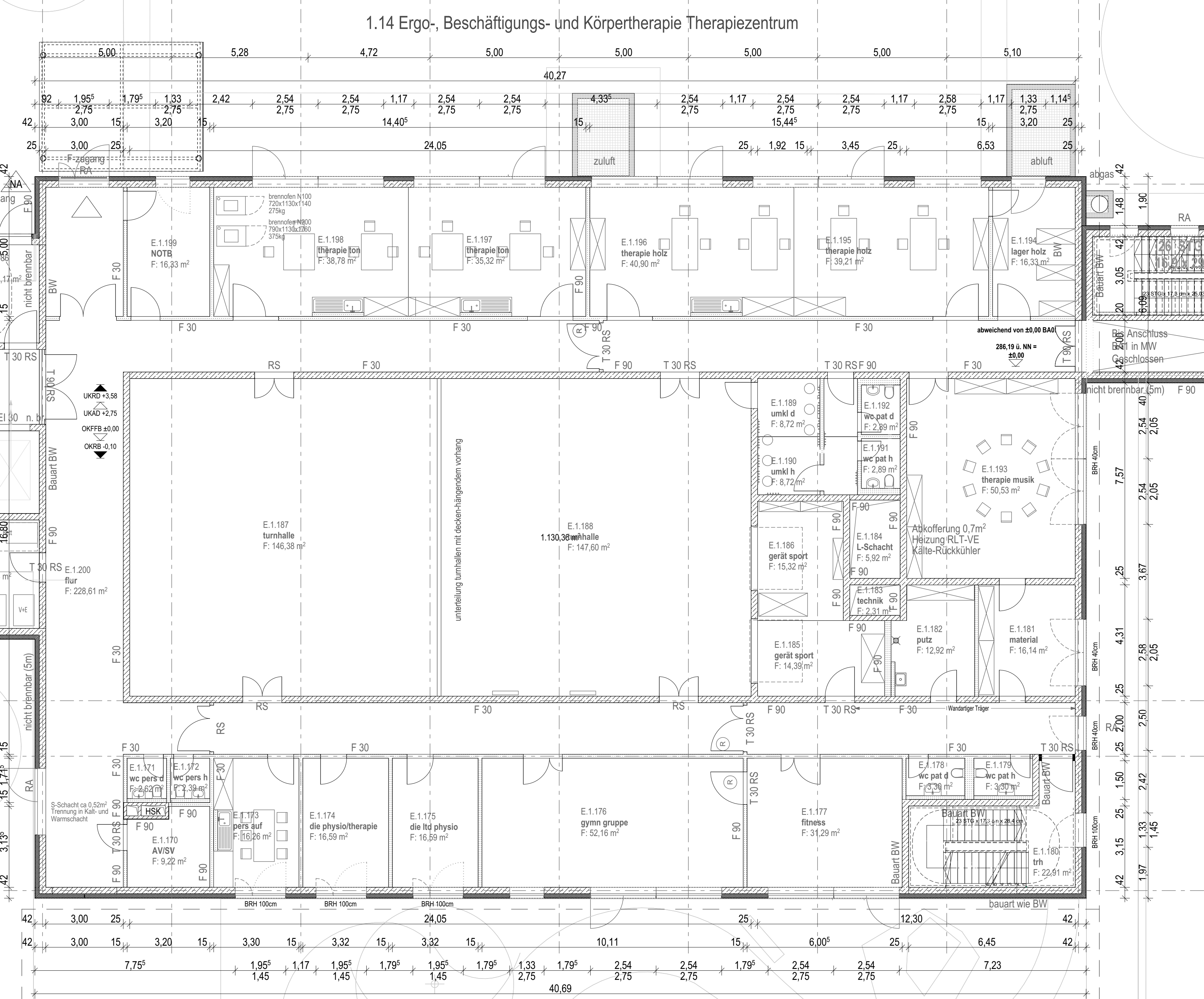

1.14 Ergo-, Beschäftigungs- und Körpertherapie Therapiezentrum

INDEX

DATEI

ANMERKUNGEN

VERLEGER

Beauftragter

Projektleiter

Planungsphase

ELT

Modellierung

Leitungsbüro

Finanz

ZU BEBAUENDES FLURSTÜCK

Gemarkung

Flurstück

Gemeinde Erlangen

Gemarkung Buchenbach

Flurstück 336

Eigentümer

Bezirk Mittelfranken

Danziger Straße 5, 91522 Ansbach

NACHBARN

(auf Unterlagen zum Bauantrag: S. beigefügte Aufstellung)

Unterschrift

Diese Zeichnung ist Eigentum der Architekten und darf ohne deren Zustimmung weder ganz noch teilweise kopiert, ververvielfältigt, gewerlich genutzt oder Dritten überlassen werden.

ALLE ANGEZEICHNETEN HÖHENNOTEN BEZIEHEN SICH AUF:
± 0.00 = OK FFB EG = + 286,19m ü. NN
abweichend von ± 0.00 BAO!

FALLS NICHT ANDERS ANGEZEICHNET:

▲ UK RD +3.58

▼ OK FFB +0.00

▲ UK AD +2.75

▼ OK RFB -0.10

ABKÜRZUNGEN

FFB FERTIGFLUSSBODEN

RSB ROHRFLUSSBODEN

AD ABGEHÄNGTE DECKE

RD RÜCKDECKE

STZ STURZ

UZ UNTERZUG

DF ÜBERZUG

B BESTAND

BW BRANDWAND

VH WANDVORANT

F30/F90 BAUART F30...

RA TÜR/F30...

RWA RAUCH- UND WÄRMEDÄMMUNG

NA NOTAUSGANG

RS RAUCHSCHUTZ

GL GLASAUSSCHNITT

OK OK

BT BAUTEIL

VK VORGERÄTE

RR REGENROHR

BR BODENAUFLAGE

GR GITTERROST

R O OFFENHALTER

F FREILAUFKLEBER

M MOTORANTRIEB

ZEICHENERKLÄRUNG

MAUERWERK

STAHLBETON

BETONFERTIGTEIL

TROCKENBAUWAND

BESTAND TRAGEND

BESTAND NICHTTRAGEND

ABBRUCH

SCHEIBETÜR

TÜR NEU (STANDFOLGE GESTRICHELT)

TÜR BESTAND

GRUNDRIS EG

Planphase

Gebäude 1 / Gebäude 3

Bauart

Entwurfsplanung

Planungsphase

3.002

Plannummer

1:100

Maßstab

06.09.2021

Index / Datum

BAUVERHABEN

Generalausbauplanung

Klinikum am Europakanal

BAUHERR

Bezirksklinikum Mittelfranken

vertreten durch den Vorstand Herrn Dr. Kellen/
die Vorstände Frau Zeller-Dauner

Feuchtwanger Straße 38
91522 Ansbach
Telefon: 0981/4653-3001

Projektleiter

HITZLER INGENIEURE

Barmokomplexstraße 26C
90469 Nürnberg
Tel.: 0911-588977-46
E-Mail: KAE_GAP@hitzler-ingenieur.de

BA1

Beig Lemke

Architekten GmbH

Obdormer Str. 133a
81737 München
Tel. 089 45 79 15-0
Fax 089 45 79 15-46
beig@beig-leimke.de

Z

VORABZUG